

YÜKSEK DENİZCİLİK OKULU  
1967 MİK  
ALPAY ERDOĞAN  
ALBÜMÜ



**YÜKSEK DENİZCİLİK  
OKULU**

*-1967-*

**Müh. ALPAY ERDOĞAN  
ALBÜMÜ**

**İLKFER**  
*Grup*



# YÜKSEK DENİZCİLİK OKULU

1966 - 67



OKULUMUZ



OKULUMUZUN 1966 YILINDAKİ ÖĞRETMENLERİ



MK.67 BUHAR TÜRBİNİ DERSİNDE

# YÜKSEK DENİZCİLİK OKULU

1967



GV. 67 DERSTE



MASA TENİSİ MAÇI SAĞDA OYNAYAN ÜNAL CELASUN GV. 67



Eskinin tahminlere dayanan usulleri yerine günümüzün modern meteoroloji ilim ve tekniği

GV. 67 MEZUNLARI 3.SINIFTA

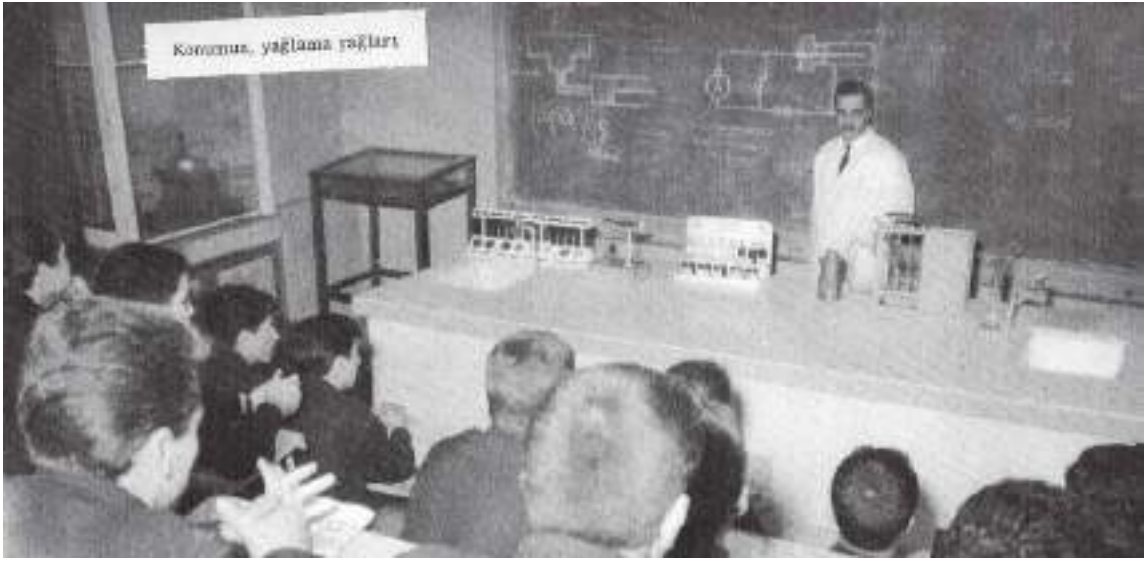

*KİMYA DERSİMİZ*



*OKULUMUZDA İLK BANDO TAKIMI*



*KAZANDA ELDE EDİLEN BUHAR GÜCÜ*

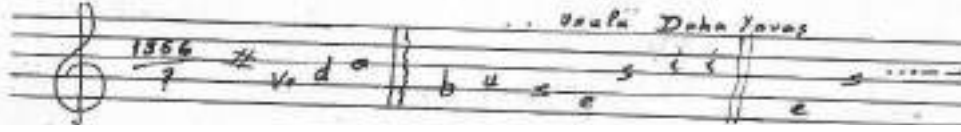

ORKESTRAMIZ, ADI CAVALLI DI MARE SOLDAN SAĞA MUZAFFER ARTUN(BAS GİTAR),  
UTKU ERDİL(RİTİM GİTAR), ORHAN GÜRÜN(ÜÇÜNCÜ GİTAR), ORAL SALİH BEKASLAN(SOLİST)



67 MEZUNLARI SS HAMİT NACİ VE  
OKUL MÜDÜRÜMÜZ SN.SERVET HACİPAŞAOĞLU

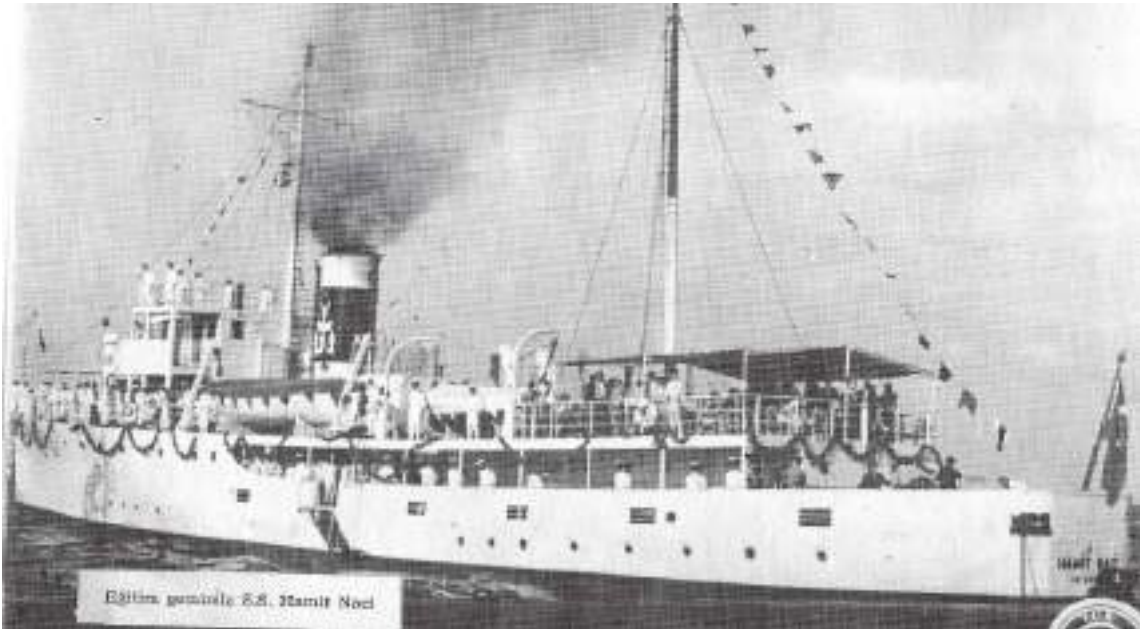

SS HAMİT NACİ GEMİSİ İLE STAJ SEFERİNE İLK ÇIKAN DÖNEM  
GV.VE MK 67 MEZUNLARIDIR



# YÜKSEK DENİZCİLİK OKULU

1968



MK. 68



MK. 68 ATÖLYE DERSİ



GV. 68 RAHMETLİ GÜNDÜZ AYBAY DERSİNDE

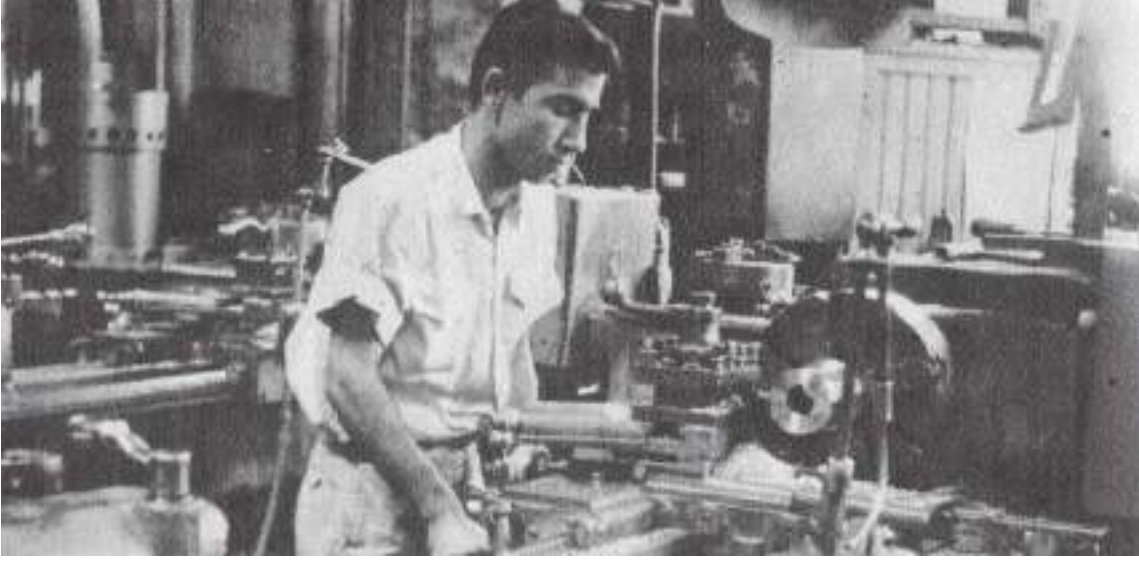

*MK. 68 İZZETTİN HAŞŞAP TORNA BAŞINDA*

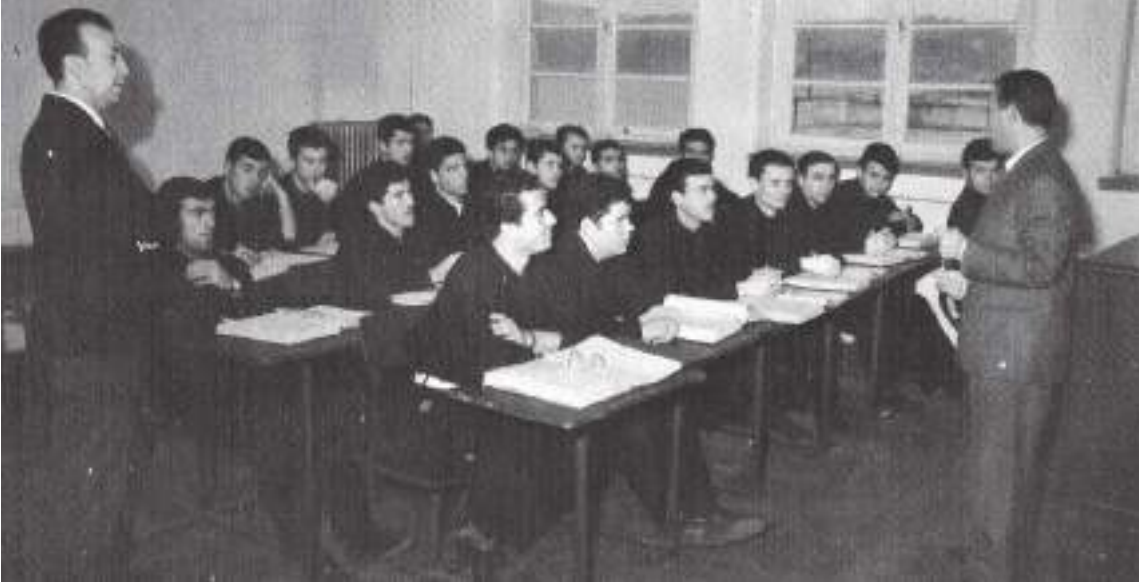

*GV. 68 HUKUK DERSİNDE SOLDA TUFAN MENTEŞ*



*GV. 68 İBRAHİM KULAN DERSİNDE*



GÖREN'İN GELDİĞİ MK. GV. KARIŞIK



BOĞAZDA YELKEN KEYFİ VE NO:9

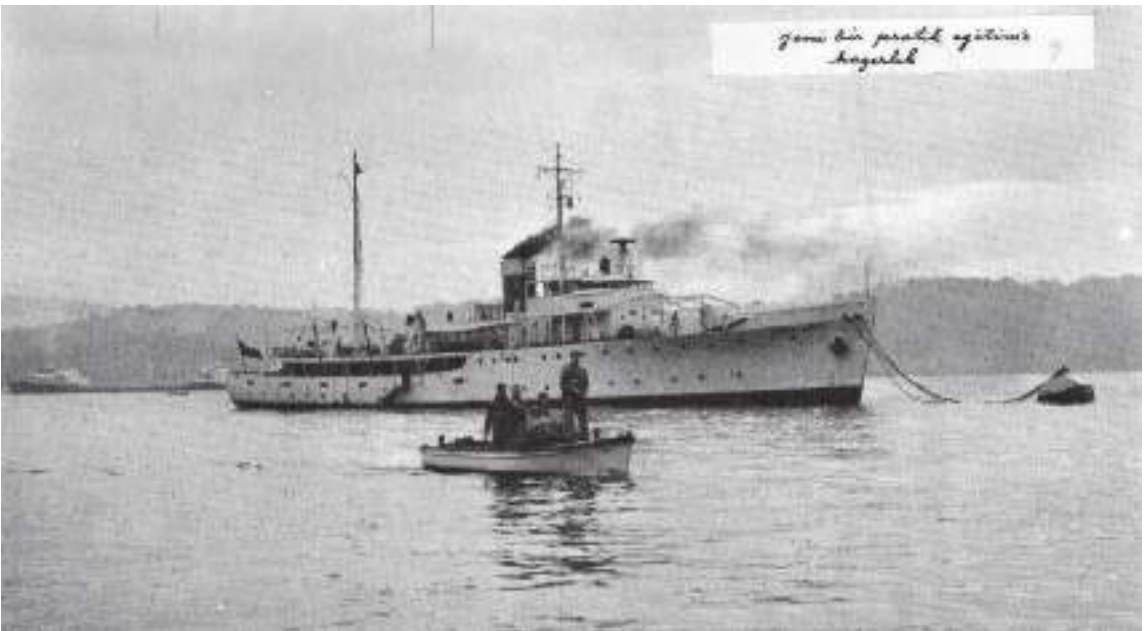

GEMİ 1 PRATİK EĞİTİME HAZIRLIK



*TESVİYE ATÖLYESİNDE TATBİKAT*



*YDO TALEBELERİNİN AÇIK DENİZ EĞİTİMİNİ SAĞLAMAK İÇİN DENİZCİLİK BANKASININ NAMIK KEMAL GEMİSİ, AYNI ZAMANDA BİR EĞİTİM GEMİSİ ŞEKLİNDE İNŞA EDİLMİŞTİR.*



*POYRAZ'IN ETKİSİNDE BULUNAN YELKENLİ KABATAŞ ÖNLERİNE DÜŞER.*



*DİPLOMA TÖRENİ VE SENİHA ABLAMIZ*



*MÜZEMİZ*

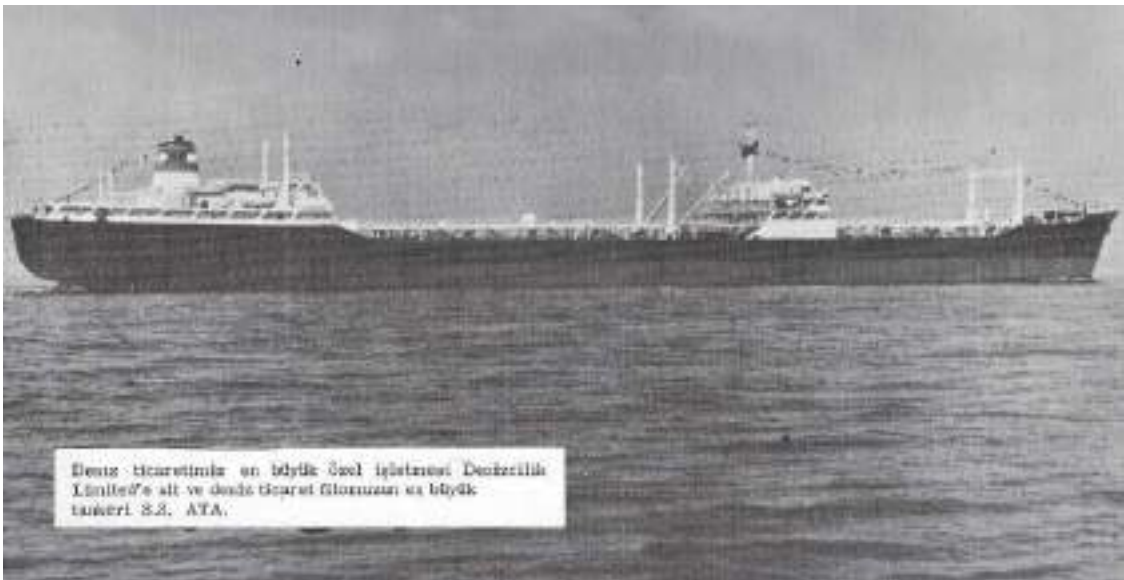

Deniz ticaretimizin en büyük özel işletmesi Denizcilik Kurumu'na ait ve deniz ticaret filomuzun en büyük tankeri S.S. ATA.

*DENİZ TİCARETİMİZ EN BÜYÜK ÖZEL İŞLETMESİ DENİZCİLİK LTD'E AİT  
VE DENİZ TİCARET FİLOMUZUN EN BÜYÜK TANKERİ S.S.ATA*

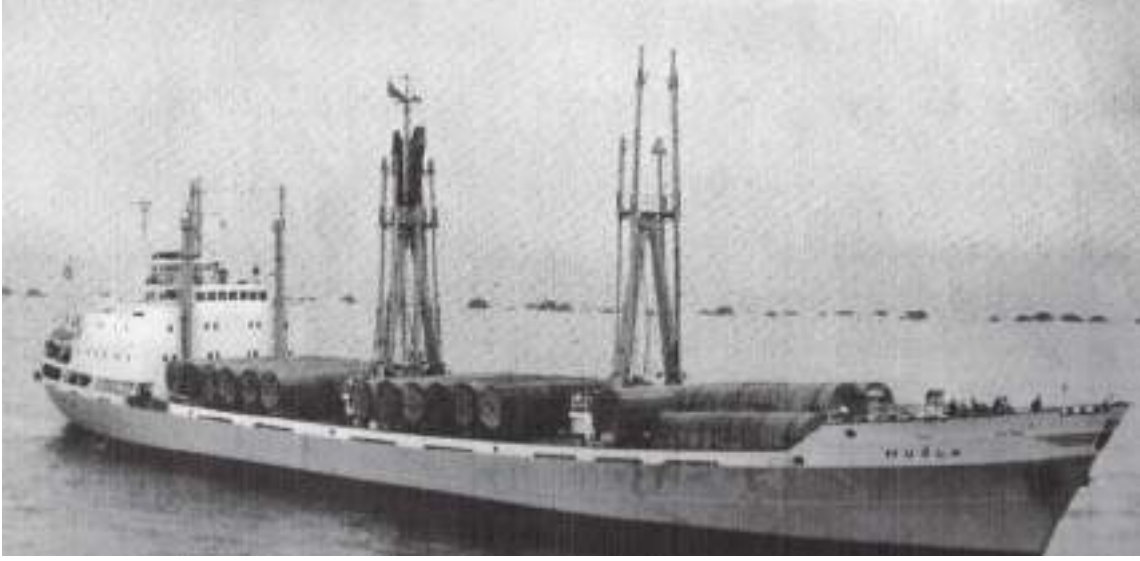

*MUĞLA GEMİSİ. DENİZ TİCARETİ DÖVİZ, DÖVİZDE REFAH GETİRİR.  
KOÇTUĞ HATTI İÇİN İYİ SEÇİLMİŞ EŞ GEMİLERİ İLE BU YOLDA MEMLEKET HİZMETİNDE*



*YDO TALEBELERİNİN AÇIK DENİZ EĞİTİMİNİ SAĞLAMAK İÇİN DENİZCİLİK BANKASININ  
NAMİK KEMAL GEMİSİ AYNI ZAMANDA BİR EĞİTİM GEMİSİ ŞEKLİNDE İNŞA EDİLMİŞTİR.*

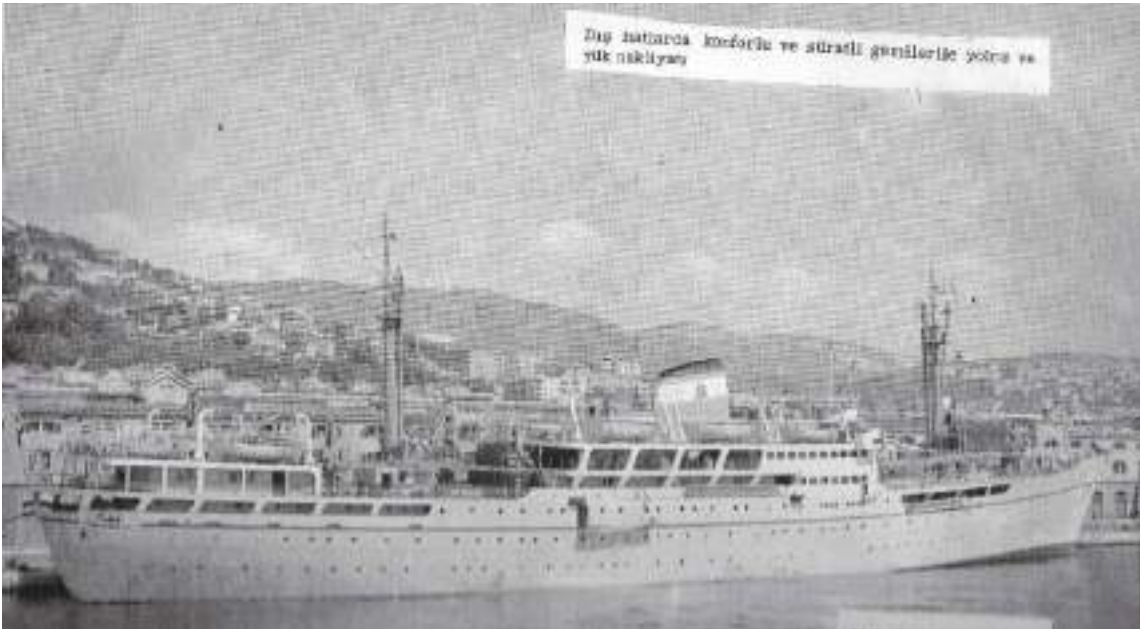

*MS EGE, DIŞ HATLARDA KONFORLU VE SÜRATLİ GEMİLERİ İLE  
YOLCU VE YÜK NAKLİYATI*



**ILKFER**  
*Group*